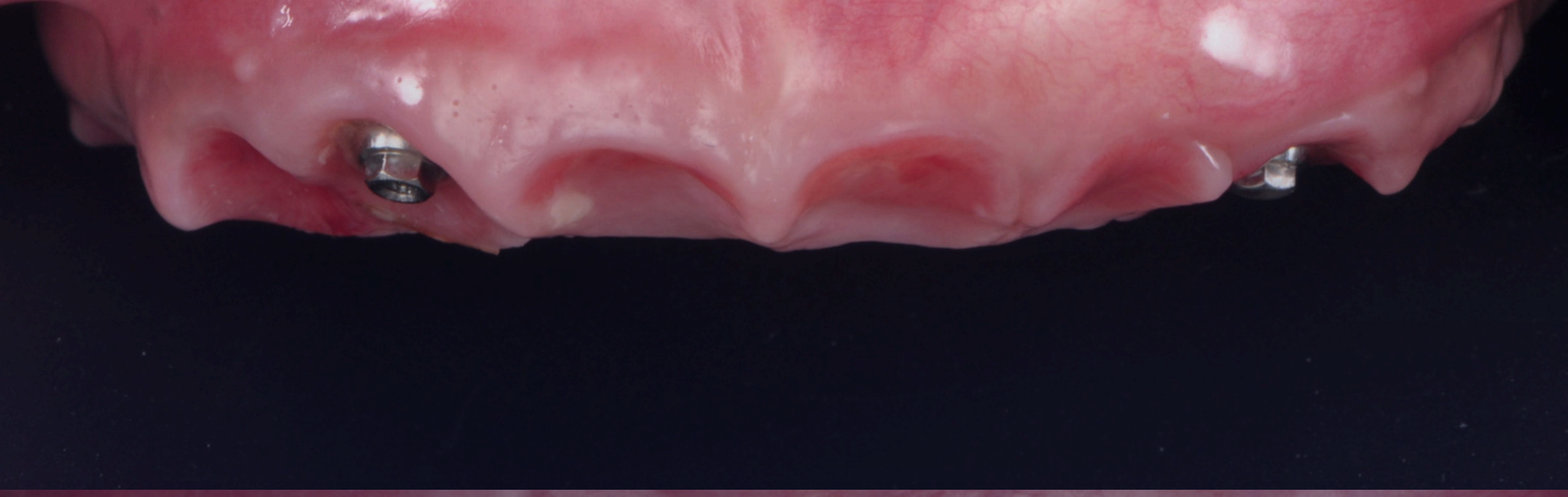

ARCADA COMPLETA sobre IMPLANTES

Residencia Clínica

27, 28 y 29 de Abril | Barcelona

Consultas barbara@clinicablasi.com

Dr. Alvaro Blasi

Dr. Gonzalo Blasi

BLASI

DISCOVER YOUR PATH TO DENTAL EXCELLENCE

colaboran:

biohorizons camlog group

Ancladen

medicalfit

BLASI Be
DISCOVER YOUR PATH TO DENTAL EXCELLENCE

Objetivos
Tu transformación profesional

El dominio de las rehabilitaciones de arcada completa es el pilar más exigente de la odontología moderna, donde la precisión quirúrgica y la excelencia protésica deben caminar juntas. Nuestra residencia presenta situaciones clínicas reales de alta complejidad, fomentando un criterio sólido para decidir con seguridad cuándo conservar y cuándo rehabilitar desde cero. El objetivo principal es formarte con las habilidades necesarias para liderar el flujo digital completo de la A a la Z y enfrentar con total confianza casos de arcada completa. Cubrimos las técnicas más avanzadas en planificación 3D, el uso de guías apilables de última generación y el manejo quirúrgico de tejidos blandos para lograr que la prótesis se integre de forma natural. Únete a nosotros y destaca en la resolución de arcadas completas

BLASI Be
DISCOVER YOUR PATH TO DENTAL EXCELLENCE

Desde el diagnóstico a la ejecución

1

Diagnóstico, pronostico y plan de tratamiento.

Abordaremos un Diagnóstico 360° (facial, esquelético y oclusal) estableciendo criterios de preservación basados en parámetros biológicos para decidir con seguridad entre extracción o conservación, seleccionando así el tratamiento óptimo para cada caso.

2

Planificación. Diseño digital protesico y quirúrgico.

Aprenderas a ejecutar un diseño protésico inverso que armonice la estética facial con la posición 3D de los implantes, integrando toda la toma de decisiones pre-quirúrgica: desde la selección de materiales hasta la planificación digital y gestión de guías quirúrgicas para cada caso

3

Protocolo de secuencia clínica

Dominarás el protocolo paso a paso de la cirugía guiada y la carga inmediata, integrando el manejo avanzado de tejidos blandos y ferulización digital para ejecutar con éxito la secuencia quirúrgica y resolver cualquier imprevisto durante la colocación de la prótesis

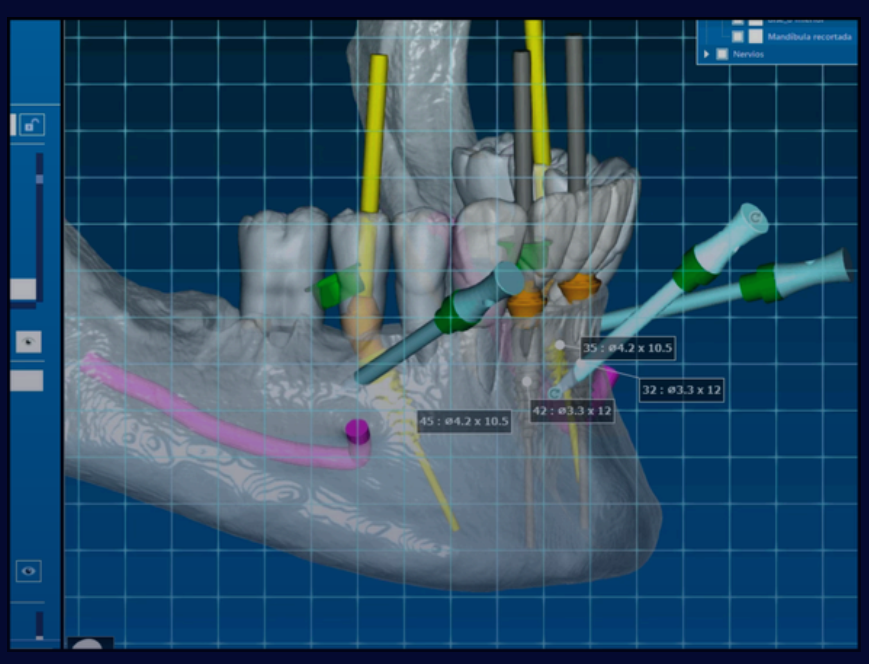

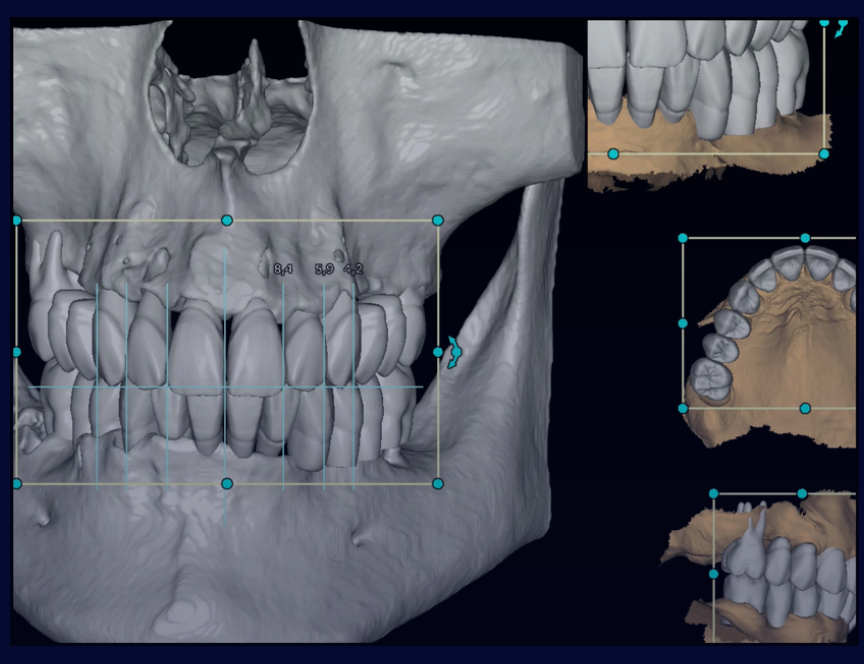

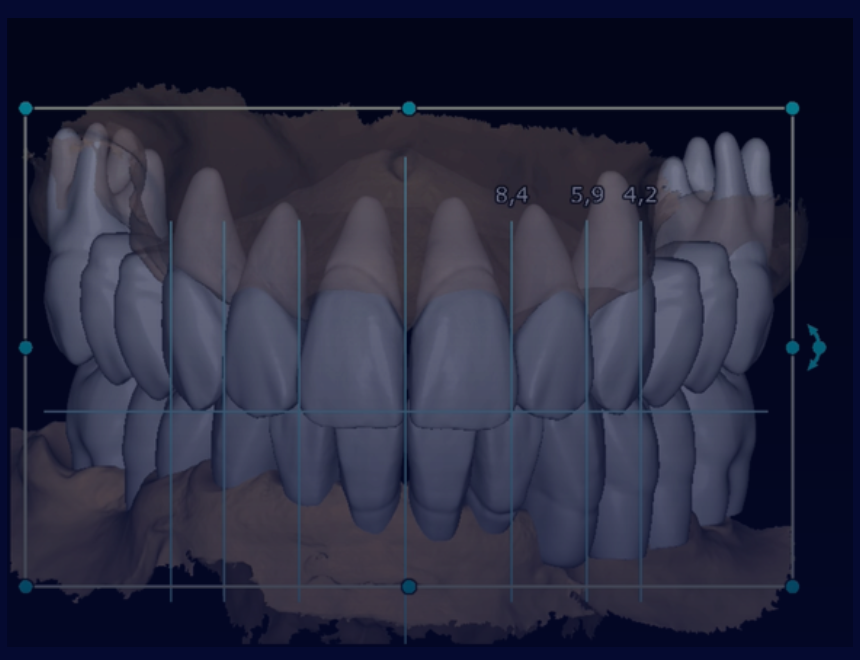

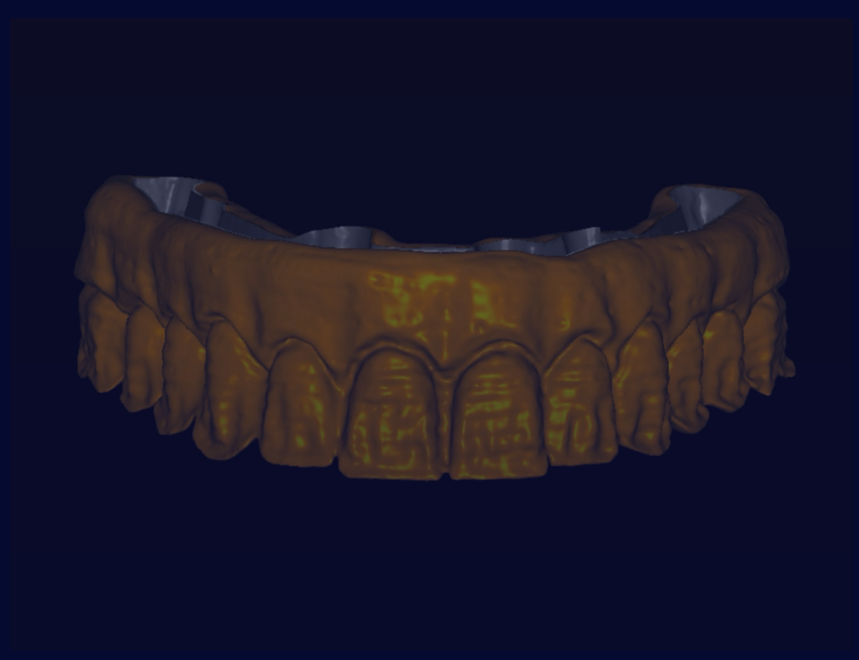

Puntos Claves

- Formato Exclusivo: solo 10 alumnos.
- Cirugía en Directo: Verás la aplicación real de los protocolos de los Dres. Blasi.
- 50% Práctica y Mentoría: No solo vienes a mirar. Practicarás y podrás debatir tus propios casos clínicos con ellos para resolver dudas reales de tu práctica diaria.
- Profesorado de Élite: Dirigido por los Doctores Blasi, con credenciales de la American Board y experiencia académica internacional.

Programa

DIA 1

9:00-10:30	• Introducción. • Presentación de caso clínico de la cirugía en directo. • Diagnostico 360º, anamnesis, análisis facial, esquelético, periodontal y restaurador.
10:30-11:00	Coffee Break
11:00-13:00	• Pronóstico, criterios de extracción vs preservación. • Plan de tratamiento según el caso. • Consideraciones para el diseño protésico • Selección de materiales, provisionales y definitivos. • Planificación quirúrgica.
13:00-14:00	Comida
14:00-16:00	• Guías quirúrgicas. Aplilables. • Sinergia protésico quirúrgica. Selección de aditamentos y correcciónes pre cirugía.
16:00-16:30	Coffee Break
16:30-18:30	• Protocolos de secuencia clinica para distintos tipos de tratamiento (FP1-FP3)

Programa

DIA 2

9:00-10:30	• Mentoria de casos. ◦ Presentación de distintos casos para analizar y discutir
10:30-11:00	Coffee Break
11:00-13:00	• Practicas en modelo prefabricado. ◦ Practica orientada a área quirúrgica (extracciones + colocación de implantes) + refuerzo de teoría de lo aplicado en ejercicio
13:00-14:00	Comida
14:00-16:00	• Practicas en modelo prefabricado. ◦ Practica orientada a área protésica (FP1) + refuerzo de teoría de lo aplicado en ejercicio
16:00-16:30	Coffee Break
16:30-18:30	• Practicas en modelo

Programa

DIA 3

9:00-13:00

- Desayuno

- Cirugia en directo. Caso arcada completa.
  - El tipo de cirugía se determinará según las necesidades específicas del paciente.
  - La intervención del paciente se realizará en directo, no será un video grabado anteriormente. Durante la intervención los participantes podrán hacer preguntas y resolver dudas.

Las prácticas serán realizadas simultáneamente por el profesorado y participantes para obtener la máxima INTERACCIÓN y APRENDIZAJE

BLASI
DISCOVER YOUR PATH TO DENTAL EXCELLENCE

Dr. Gonzalo Blasi

- Diplomado por la American Board of Prosthodontics .
- Certificado en Prostodoncia y Fellowship en Implantología Dental en Augusta University, EE. UU.
- Técnico Dental Certificado por la American Board for Certification.
- Profesor Visitante en la Dental College of Georgia, Augusta University.
- Doctor en Odontología por la Universidad Internacional de Catalunya (UIC) en Barcelona.

- Diplomado por la American Board of Prosthodontics .
- Certificado en Prostodoncia y Fellowship en Implantología Dental en Augusta University, EE. UU.
- Técnico Dental Certificado por la American Board for Certification.
- Profesor Visitante en la Dental College of Georgia, Augusta University.
- Doctor en Odontología por la Universidad Internacional de Catalunya (UIC) en Barcelona.

Dr. Alvaro Blasi

Datos de Interés

27, 28 y 29 de Abril

Calle Francolí 57
08005 Barcelona

Inscripción general 2500€

+INFO barbara@clinicablasi.com

Requisitos de inscripción:
-Ser médico estomatólogo u odontólogo con al menos 5 años de experiencia y/o Máster en Rehabilitación Oral e Implantología.
-Cumplimentar debidamente la información de contacto.
-Enviar el justificante de pago junto con la información de contacto al mail (barbara@clinicablasi.com) con el asunto "NOMBRE PARTICIPANTE - BLASI CURSO"

Política de cancelación:
-Se admitirá la anulación completa al curso siempre que el alumno lo comunique por escrito hasta 40 días antes de la fecha prevista (18/1/2024). En plazos inferiores a 40 días únicamente se podrá optar a la devolución del 50% del importe de la matrícula, quedando el restante 50% reservado para Blasi Education en concepto de gastos de gestión y administrativos. 20 días antes de la fecha prevista (18/1/2024) no se procederá a ninguna devolución de matrícula o reserva. No obstante, en casos de fuerza mayor o motivos médicos, debidamente justificados por escrito, se contemplará aplicar el 50% del importe de la matrícula para otro curso o una próxima edición, quedando el restante 50% reservado para Blasi Education.
-Blasi Education se reserva el derecho a anular la inscripción del alumno, cuando éste no haya hecho efectivo el pago de la totalidad del importe del curso 40 días antes de la fecha prevista (18/1/2024). Blasi Education se reserva el derecho a postponer o anular el curso si el número de alumnado fuese insuficiente o concurre cualquier otra circunstancia que impida el correcto desarrollo del mismo; dichas decisiones se comunicarían por escrito al alumnado inscrito con la mayor antelación posible.

BLASI

DISCOVER YOUR PATH TO DENTAL EXCELLENCE

Colaboran:

biohorizons camlog group

Ancladen
WHERE PASSION MEETS PRECISION

medicalfit®